INSTITUT INFORMATIQUE APPLIQUÉE

FAITES LE CHOIX D'UN APPRENTISSAGE
AU CŒUR DES ENTREPRISES

Filière métier



Informatique Numérique

Et si vous deveniez

La filière

Nos atouts

Les formations

- BTS Services Informatiques aux Organisation – SISR – SIO
- BTS Services Informatiques aux Organisation – SLAM – SIO
- Développeur Web et Web Mobile
- Licence Informatique en alternance – Cybersécurité
- Licence Informatique en alternance – Développement
- Ingénierie d'Affaires (Bac +5 – M2I)
- Manager Cybersecurité (Bac +5 – M2I)

Zoom sur

Lieux de formation

Institut d'Informatique Appliquée

Membre Labellisé
RSE Positive
labellucie.com

La liste exhaustive des information liées au diplôme est accessible sur notre site internet www.cciformation53.fr (prérequis, objectifs, durée, modalités et délais d'accès, tarifs, contacts, méthodes mobilisées, modalités d'évaluation et accessibilité aux personnes en situation de handicap.)

Et après ?

Les secteurs qui recrutent

Témoignages

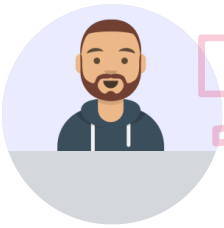

Mes années de BTS à l'IIA ont été une très belle expérience humaine et professionnelle. J'ai pu rencontrer des intervenants issus d'un contexte professionnel, sympathiques et à l'écoute. Les cours sont intéressants, attrayants et leurs répartitions permet de sortir du système scolaire classique. La taille de l'école, nous donnes l'impression d'être dans une grande famille. Les deux premières années en tant qu'étudiant permettent d'obtenir des bases solides avant de se lancer dans le grand bain. Je suis actuellement en BAC +3 Solutions Mobiles et je m'éclate en entreprise.

Témoignage - Nicolas GAUTIER | Cycle BAC+3 - CDSM

Indicateurs clés

93%
de réussite aux examens

88%
des apprentis satisfaits de leur formation

18%
d'interruption en cours de formation

16
entreprises partenaires sur l'année 2019 2020

89%
des apprentis recommandent le CFA

Partenaires

La liste exhaustive des information liées au diplôme est accessible sur notre site internet www.cciformation53.fr (prérequis, objectifs, durée, modalités et délais d'accès, tarifs, contacts, méthodes mobilisées, modalités d'évaluation et accessibilité aux personnes en situation de handicap.)